

DEALER

INSTALLER





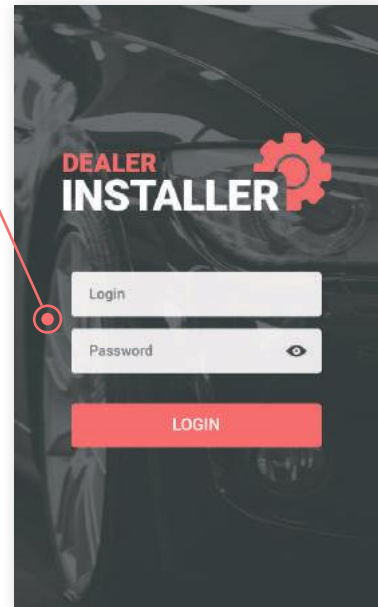

— Guía de usuario para Agente Instalador —

— Inicio de sesión —

1. Abrir la aplicación de **Agente instalador**;
2. Inicie sesión usando su **Nombre de Usuario** y **Contraseña**. 



— Cambio de contraseña —

1. Toque el **Ícono de Menú**. 
 2. Seleccione **Configuración de usuario**. 
 3. En la pantalla de configuración, seleccione la **Pestaña de Contraseña**. 
 4. **Introduzca** la nueva contraseña para cambiarla. 
 5. Haga click en **Guardar**. 
- Inicie sesión nuevamente usando la nueva contraseña.

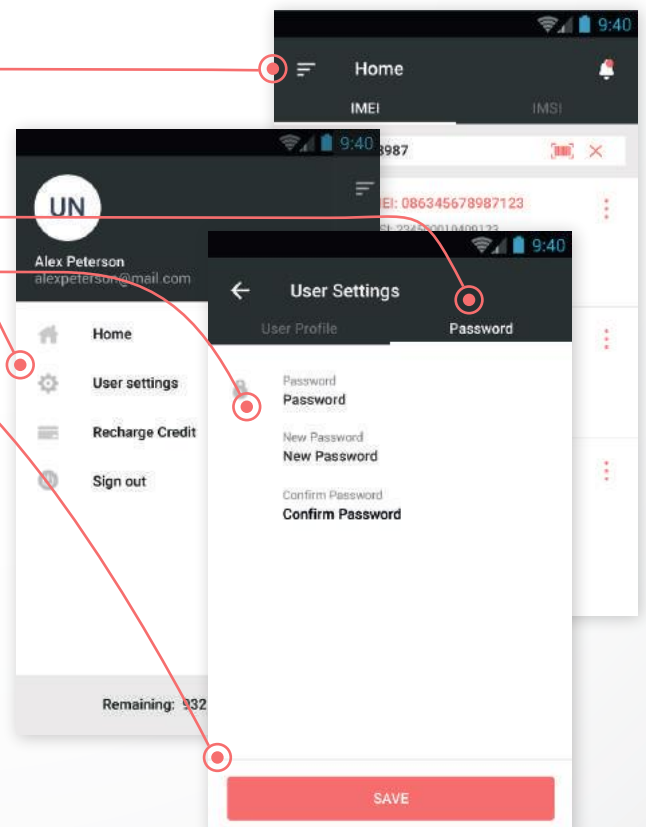

— Revisar un dispositivo —

1. Luego de haber iniciado sesión, y ver la siguiente imagen, introduzca el número de IMEI que está instalando **Campo de IMEI**, Y presione **Buscar**, o haga click en el Código de Barras para escanear.
2. En la siguiente pantalla, confirme que el número de IMEI/ID que introdujo, es el mismo del dispositivo. Seleccione la **Barra de Opciones** (3 puntos verticales).

Se le sugerirá que complete el formulario de **Aviso de instalación** (si es la primera instalación, haga clic en Aceptar. Si ya ingresó esta información, haga clic en Cancelar).

3. **Seleccione** el comando que desea enviar de la lista de comandos.

El comando se enviará y se generará un aviso en la aplicación, una vez que la reciba debe salir de la pantalla.

Para verificar el historial de comandos, haga click en Menú y seleccione **Historial de Comandos**, o haga click en el **Ícono de Reloj** en la esquina superior derecha de la pantalla, en la opción de Comandos.

4. Seleccione el **Ícono de Notificación**.
5. Seleccione la notificación que desea **revisar**.
6. Luego, mostrará la **información**.
7. Seleccione el **Botón Atrás** en su teléfono para salir de la pantalla.

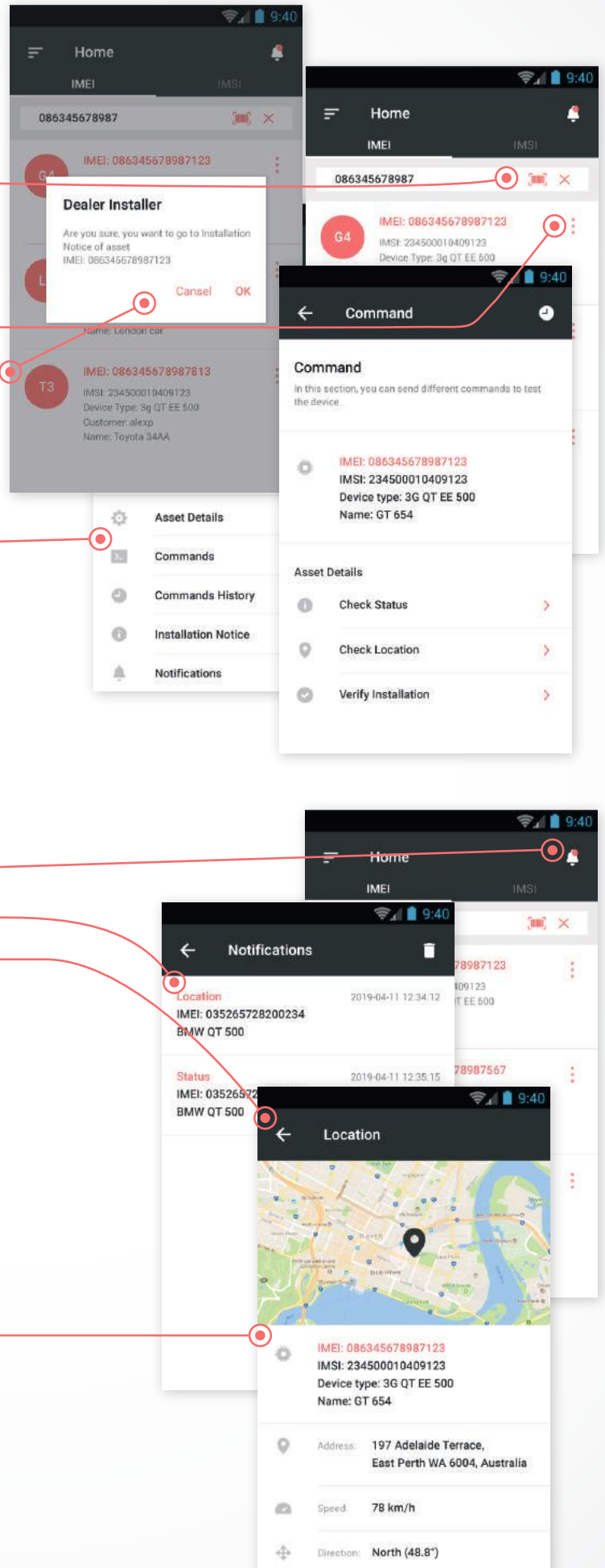

— Aviso de Instalación —

Después de terminar la instalación del dispositivo, llene todo los campos del formulario completarlo con éxito.

1. **Busque** el dispositivo por número IMEI/ID. ●
2. Seleccione la **Barra de Opciones** (3 puntos verticales). ●
3. Seleccione **Aviso de Instalación**. ●
4. Introduzca la **Información** en los campos correctamente. ●
5. Haga clic en el botón **Enviar**. ●

The screenshot displays the mobile application interface. At the top, a 'Home' header is visible. Below it, a list of devices is shown, each with an IMEI number and a three-dot menu icon. The third device in the list is selected, and its details are shown in a modal window. This modal window includes a 'G4' icon, the IMEI number '086345678987', and a list of options: 'Asset Details', 'Commands', 'Commands History', 'Installation Notice', and 'Notifications'. The 'Installation Notice' option is selected, leading to a form with various fields. The form includes a red asterisk indicating required fields. The fields are: VIN, IMEI, Name / Registration, Stock Number, Lot, Asset Type (set to 'Cars'), Make, Model, Color, Year, Solution Type, Service Plan, Fitment Options (Selected: 0), Installation Location, and Notes. A red 'SUBMIT' button is at the bottom of the form.

— Verificar Instalación —

Para verificar si el dispositivo se instaló correctamente, así como también la información, siga estos pasos:

1. **Busque** el dispositivo por número IMEI/ID. ●
2. Seleccione la **Barra de Opciones** (3 puntos verticales). ●
3. Seleccione **Comandos**. ●
4. **Verifique Estado y Ubicación**. ●
5. Haga click en el ítem **Verificar Instalación**. ●

6. **Verifique la Información** y si todo está correcto, haga click en el **Botón de Verificación**. ●

Si los datos son correctos, puede verificar el estado o la ubicación del dispositivo.

Si hubo un error, verá la pantalla de error y deberá verificar nuevamente.

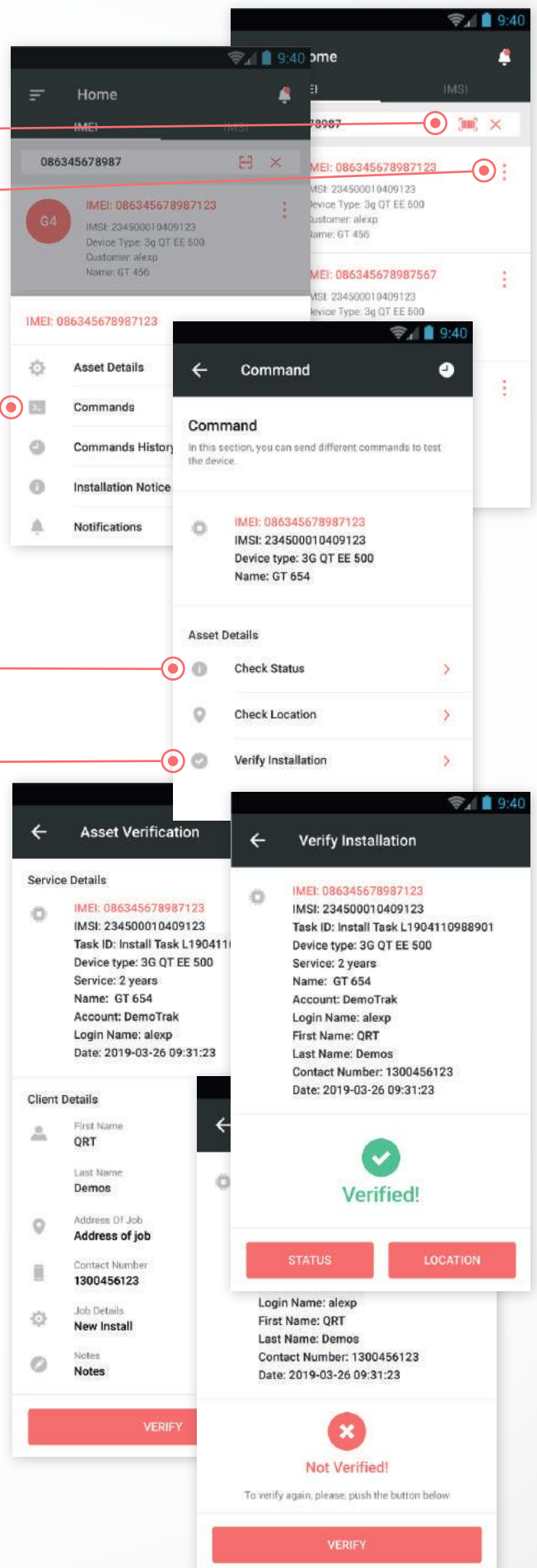

— Editar los Detalles del Dispositivo —

Usted puede editar los detalles del dispositivo después de haber enviado el Aviso de Instalación de la siguiente manera:

1. **Busque** el dispositivo por número IMEI/ID.
2. Seleccione la **Barra de Opciones** (3 puntos verticales).
3. Seleccione **Detalles del dispositivo**.
4. **Introduzca/Edite** los datos.

